

IFMG - CAMPUS IBIRITÉ

MANUAL DE PRODUÇÃO DO UNIFORME



INSTITUTO FEDERAL
Minas Gerais
Campus Ibirité

O **uniforme** do Instituto Federal de Educação, Ciência e Tecnologia de Minas Gerais **campus Ibirité** foi desenvolvido pelos próprios alunos do campus através de oficina de criação, sendo de **autoria** conjunta **dos** seguintes **discentes**:

Cleberson Juliano Gomes - Curso técnico em Automação Industrial
Izabelly Costa Rocha - Curso técnico em Sistemas de Energia Renovável
Laysa de Almeida Ferreira - Curso técnico em Mecatrônica
Manuelle Soares Gandra - Curso técnico em Sistemas de Energia Renovável
Matheus Porfirio Cardoso - Curso técnico em Mecatrônica
Vanessa Salles Araújo - Curso técnico em Sistemas de Energia Renovável

A condução do processo aconteceu sob responsabilidade do professor e designer Robert Gomes, e o modelo foi aprovado pela COMISSÃO PERMANENTE DE AVALIAÇÃO DE UNIFORME DO IFMG CAMPUS IBIRITÉ.

A regulamentação sobre o uso do uniforme é determinada pela RESOLUÇÃO Nº 03 DE 30 DE MAIO DE 2022.

O primeiro passo foi a criação de símbolo que transmitisse as características do IFMG campus Ibirité

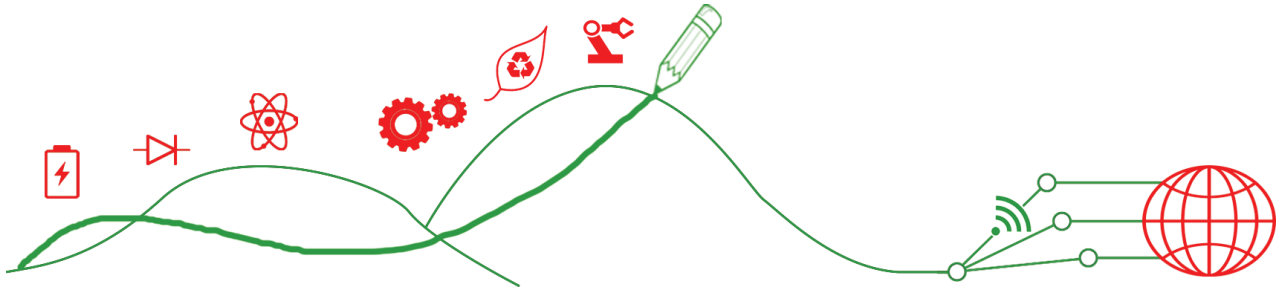

A Serra do Rola Moça foi escolhida por ser o plano de fundo do campus e por representar a preocupação constante da comunidade acadêmica com o meio ambiente. Os símbolos em vermelho representam os cursos do campus. O lápis e os traços indicam a transformação proporcionada pela educação. Por fim, as linhas que chegam até o Globo representam a forma como esse conhecimento é disseminado para o mundo através da tecnologia, característica intrínseca aos nossos cursos.

A primeira peça a ser desenvolvida foi a camisa de uniforme, que serviu de base para as demais peças e que tem o uso obrigatório para os cursos técnicos, conforme definição da Resolução nº 03 de 03 de março de 2022.

A demais peças (uso opcional) que compõem o uniforme são:

- Camiseta
- Calça
- Bermuda
- Camisa manga longa
- Jaqueta com fecho
- Jaqueta com capuz



Nas páginas seguintes, serão apresentados todos os modelos e suas especificações técnicas.

O IFMG campus Ibirité não possui fornecedor exclusivo e/ou credenciado, ou seja, qualquer empresa poderá confeccionar e comercializar as peças, desde que atendendo aos modelos e características técnicas determinadas pela RESOLUÇÃO Nº 03 DE 03 DE MAIO DE 2022 e presentes neste manual de produção.

Todo fornecedor que tiver interesse poderá divulgar seu contato no site do campus, nos quadros de avisos ou em outros meios de comunicação de interesse do campus.

Para que a divulgação seja realizada, o fornecedor deverá entrar em contato pelo e-mail assuntosinstitucionais.ibirite@ifmg.edu.br e apresentar modelo para a Comissão de Uniforme.



Camisa de uso diário

Tecido: malha PV (anti-piling) cor branca.

Manga: modelo raglan cor preta, também em malha PV (anti-piling).

Gola: modelo REDONDO ou V cor preta, tecido ribana.

Logomarca: em Silk ou Bordada, dimensões 70x92mm, com as cores em conformidade com o Manual de Identidade Visual do IFMG, localizada no lado esquerdo do peito, conforme Figuras 1 ao lado.

Símbolo: em Silk ou Bordado na cor cinza K:50, cor em conformidade com o Manual de Identidade Visual do IFMG, localizada conforme Figura 1 ao lado.



Figura 1 - Camisa de uso diário



Camiseta

Tecido: Malha PV (anti-piling) cor branca.

Manga: Modelo viés cor preta, também em malha PV (anti-piling).

Gola: Modelo REDONDO ou V cor preta, tecido ribana.

Logomarca: em Silk ou Bordada, dimensões 70x92mm, com as cores em conformidade com o Manual de Identidade Visual do IFMG, localizada no centro da camisa na altura do peito, conforme Figura ao lado.

Símbolo: em Silk ou Bordado na cor cinza K:50, cor em conformidade com o Manual de Identidade Visual do IFMG, localizada conforme Figura ao lado.



Figura 2 - Camiseta

Calça

Tecido: tãctel ou helanca cor preta.

Bolsos: tipo faca na frente e simples atrás.

Logomarca: em Silk ou Bordada, dimensões 70x92mm, com as cores em conformidade com o Manual de Identidade Visual do IFMG, localizada centralizada na perna esquerda e 100mm abaixo do cós, conforme figura ao lado.

Símbolo: em Silk ou Bordado na cor branca, cor em conformidade com o Manual de Identidade Visual do IFMG, localizada conforme figura ao lado.



Figura 3 - Calça

Bermuda

Tecido: tãctel ou helanca cor preta.

Bolsos: tipo faca na frente e simples atrás.

Logomarca: em Silk ou Bordada, dimensões 70x92mm, com as cores em conformidade com o Manual de Identidade Visual do IFMG, localizada centralizada na perna esquerda e 100mm abaixo do cós, conforme figura ao lado.

Símbolo: em Silk ou Bordado na cor branca, cor em conformidade com o Manual de Identidade Visual do IFMG, localizada conforme figura ao lado.



Figura 4 - Bermuda

Camisa Manga Longa

Tecido: malha PV (anti-piling) cor branca.

Manga: cor preta, também em malha PV (anti-piling).

Gola: modelo REDONDO ou V cor preta, tecido ribana.

Logomarca: em Silk ou Bordada, dimensões 70x92mm, com as cores em conformidade com o Manual de Identidade Visual do IFMG, localizada no lado esquerdo do peito, conforme figura ao lado.

Símbolo: em Silk ou Bordado na cor cinza K:50, cor em conformidade com o Manual de Identidade Visual do IFMG, localizada conforme figura ao lado.



Figura 5 - Camisa de manga longa

Jaqueta com Fecho

Tecido: moletom, helanca ou tactel cor branca.

Manga: cor preta, também em moletom, helanca ou tactel.

Gola: modelo REDONDO cor preta, tecido ribana.

Bolsos: modelo tipo faca.

Punho: cor preta, tecido ribana.

Barra: cor preta, tecido ribana.

Forro: para modelos fabricados em tactel forro interno em tela aerada/malha arrastão na cor branca.

Logomarca: em Silk ou Bordada, dimensões 70x92mm, com as cores em conformidade com o Manual de Identidade Visual do IFMG, localizada no lado esquerdo do peito, conforme figura ao lado.

Símbolo: em Silk ou Bordado na cor cinza K:50, cor em conformidade com o Manual de Identidade Visual do IFMG, localizada conforme figura ao lado.



Figura 6 - Jaqueta com fecho

Jaqueta com Capuz

Tecido: moletom cor branca.

Manga: cor branca, também em moletom.

Capuz: cor branca, também em moletom.

Bolsos: modelo tipo canguru.

Punho: cor branca, tecido ribana.

Barra: cor branca, tecido ribana.

Logomarca: em Silk ou Bordada, dimensões 70x92mm, com as cores em conformidade com o Manual de Identidade Visual do IFMG, localizada no centro do peito, conforme figura ao lado.

Símbolo: em Silk ou Bordado na cor cinza K:50, cor em conformidade com o Manual de Identidade Visual do IFMG, localizada conforme figura ao lado.



Figura 7 - Jaqueta com capuz