

### Emprego Formal Celetista no Vale do Aço em 2022

Município	Empregos 1º jan 2022	Admitidos (jan-maio)	Demitidos (jan-maio)	Saldo (jan-maio)	Empregos 30 maio 2022
Coronel Fabriciano	13.996	3.710	-3.277	433	14.429
Ipatinga	64.791	17.728	-16.001	1.727	66.518
Santana do Paraíso	4.644	1.072	-973	99	4.743
Timóteo	16.293	3.792	-3.937	-145	16.148
<b>RM do Vale do Aço (RMVA)</b>	<b>99.724</b>	<b>26.302</b>	<b>-24.188</b>	<b>2.114</b>	<b>101.838</b>
Caratinga	17.955	5.120	-4.626	494	18.449
Belo Oriente	6.735	2.147	-924	1.223	7.958
<b>RMVA Expandida</b>	<b>124.414</b>	<b>33.569</b>	<b>-29.738</b>	<b>3.831</b>	<b>128.245</b>
<b>Colar Metropolitano Contraído</b>	<b>9.588</b>	<b>2.084</b>	<b>-1.824</b>	<b>260</b>	<b>9.836</b>
<b>VALE DO AÇO-MG</b>	<b>134.002</b>	<b>35.653</b>	<b>-31.562</b>	<b>4.091</b>	<b>138.081</b>

Fonte: NOVO CAGED, Ministério do Trabalho e Previdência.

Tabulação: Observatório das Metropolizações Vale do Aço.

### Cartografia da Metropolização do Vale do Aço

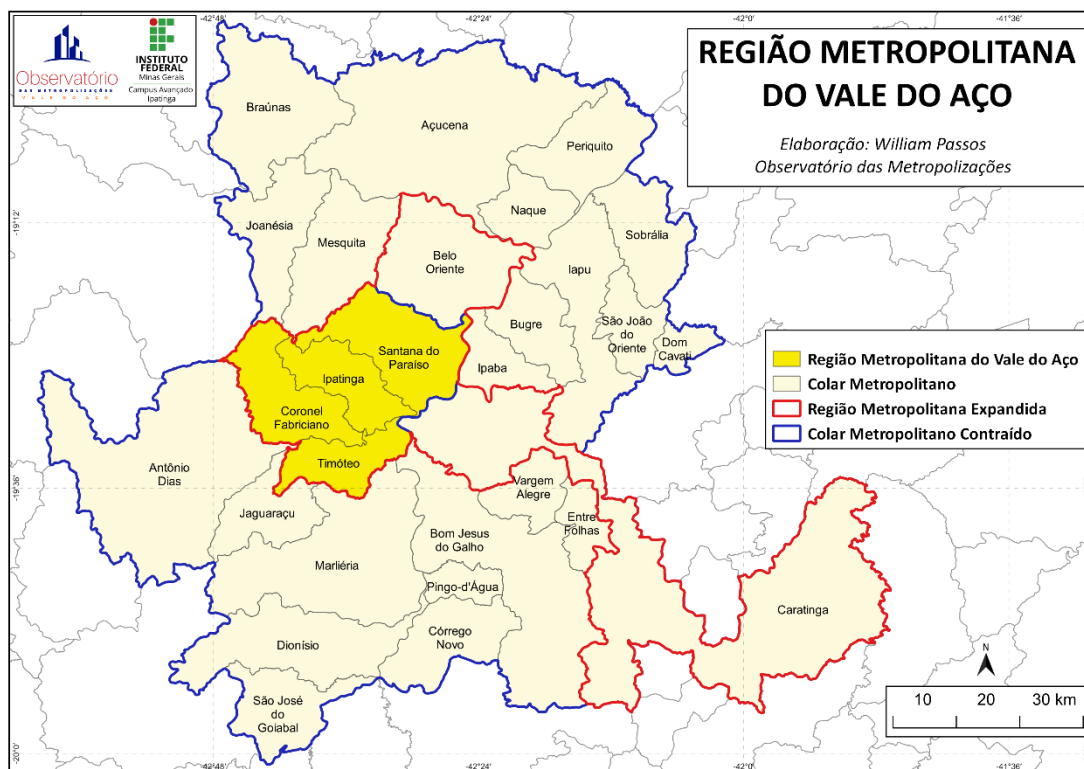

Elaboração: Observatório das Metropolizações Vale do Aço.

William Passos

Coordenação Estatística e de Pesquisa

Rede Observatórios do Trabalho

Observatório Nacional do Mercado de Trabalho

Ministério do Trabalho e Previdência

Alex Fernandes

Coordenação institucional e articulação inter-institucional

Lucas Pimenta

Assuntos administrativos

Felipe de Souza

Bolsista de Extensão

Julianna Sperber

Bolsista de Extensão

Observatório das Metropolizações Vale do Aço

IFMG Ipatinga

Rua Maria Silva, nº 125, Veneza, Ipatinga – MG  
CEP: 35.164-261

(31) 3829-8615

@observatorioifmg

observatoriovaledoaço@ifmg.edu.br



## VALE DO AÇO GERA 4.091 EMPREGOS DE JANEIRO A MAIO DE 2022

*Impulsionados pelo setor de Serviços e pela Construção Civil, Ipatinga e Belo Oriente puxam o emprego na Metropolização nos cinco primeiros meses do ano.*

Com a divulgação, na última terça-feira (28), dos resultados de maio do Novo CAGED (Cadastro Geral de Empregados e Desempregados) pelo Ministério do Trabalho e Previdência, o Observatório das Metropolizações Vale do Aço, instalado no IFMG Ipatinga, consolidou os dados do mercado de trabalho dos cinco primeiros meses (janeiro a maio) de 2022. No total, foram gerados 4.091 empregos com carteira assinada em toda a Metropolização, sendo 2.114 novas vagas na Região Metropolitana oficial (RM), 3.831 na Região Metropolitana Expandida (RME) e 260 no Colar Metropolitano Contraído (CMC), de acordo com a tabulação e os cálculos do geógrafo William Passos, que também integra a Rede Observatórios do Trabalho, do Observatório Nacional do Mercado de Trabalho do Ministério do Trabalho e Previdência.

Integram a RM os municípios de Coronel Fabriciano, Ipatinga, Santana do Paraíso e Timóteo. Já a RME é formada pelos quatro municípios da RM mais Belo Oriente e Caratinga, enquanto o CMC é integrado por Açucena, Antônio Dias, Bom Jesus do Galho, Braúnas, Bugre, Córrego Novo, Dionísio, Dom Cavati, Entre Folhas, Iapu, Ipaba, Jaguarapu, Joanésia, Marliéria, Mesquita, Naque, Periquito, Pingo d'Água, São João do Oriente, São José do Goiabal, Sobralia e Vargem Alegre.

### Região Metropolitana Expandida

De acordo com os resultados, o setor de Serviços e a Construção Civil puxaram o emprego no Vale do Aço de janeiro a maio de 2022, gerando 3.399 postos com carteira assinada somente na RME. No caso dos Serviços, o subsetor Informação, Comunicação, Atividades Financeiras, Imobiliárias, Profissionais e Administrativas, no qual se concentram, entre outras atividades, corretoras imobiliárias e serviços de escritório e apoio administrativo, foi o responsável pela abertura de 1.322 novas vagas com assinatura em carteira, enquanto na Construção Civil, os subsetores Obras de Infraestrutura e Construção de Edifícios abriram 1.109 novos postos de trabalho formais.

No recorte municipal, Ipatinga e Belo Oriente lideraram a geração de empregos formalizados, abrindo 2.950 vagas com carteira assinada do Vale do Aço de janeiro a maio de 2022. Ipatinga abriu 1.727 novas oportunidades de emprego e Belo Oriente, na RME, criou 1.223 novas vagas. Coronel Fabriciano formalizou 433 novos contratos e Santana do Paraíso, gerou saldo de 99. Ainda na RME, Caratinga abriu 494 novas vagas. Somente Timóteo, que registrou saldo líquido negativo de 145 novos empregos, não conseguiu criar novas oportunidades no mercado de trabalho formal no acumulado dos cinco primeiros meses do ano.

### Colar Metropolitano Contraído

No CMC, os resultados continuam surpreendendo. A geração de novos empregos formais em maio dobrou em relação ao mês anterior. Em abril haviam sido registrados 67 novos empregos formais no conjunto formado pelos 22 municípios de economia menos dinâmica no Vale do Aço. Em maio, porém, este número dobrou para 124 novos contratos com

### William Passos

Coordenação Estatística e de Pesquisa

Rede Observatórios do Trabalho  
Observatório Nacional do Mercado de Trabalho  
Ministério do Trabalho e Previdência

### Alex Fernandes

Coordenação institucional e articulação inter-institucional

### Lucas Pimenta

Assuntos administrativos

### Felipe de Souza

Bolsista de Extensão

### Julianna Sperber

Bolsista de Extensão

Observatório das Metropolizações Vale do Aço

IFMG Ipatinga

Rua Maria Silva, nº 125,  
Veneza, Ipatinga – MG  
CEP: 35.164-261

(31) 3829-8615

@observatorioifmg

observatoriovaledoaço@ifmg.edu.br



## William Passos

Coordenação Estatística e de Pesquisa

Rede Observatórios do Trabalho  
Observatório Nacional do Mercado de Trabalho  
Ministério do Trabalho e Previdência

## Alex Fernandes

Coordenação institucional e articulação inter-institucional

## Lucas Pimenta

Assuntos administrativos

## Felipe de Souza

Bolsista de Extensão

## Julianna Sperber

Bolsista de Extensão

Observatório das Metropolizações Vale do Aço

IFMG Ipatinga

Rua Maria Silva, nº 125,  
Veneza, Ipatinga – MG  
CEP: 35.164-261

(31) 3829-8615

@observatorioifmg

observatoriovaledoaço@ifmg.edu.br

carteira assinada. Com isso, o saldo de vagas no acumulado entre janeiro e maio de 2022 alcançou 260 novos empregos formais entre os municípios mais dependentes das prefeituras no Vale do Aço. Para o geógrafo William Passos, que coordenou o levantamento, além de surpreendente, o desempenho dos municípios do CMC é extraordinário. “Tratam-se de municípios com muita ocupação informal, com destaque para o trabalho autônomo ou por conta própria, e altamente dependentes das prefeituras, seja através da geração de emprego direto, por concurso público ou contrato temporário, seja indiretamente, com a realização de compras ou as contratações de obras ou prestações de serviços. O desempenho dos municípios do que eu chamo de Colar Metropolitano Contraído neste ano de 2022 tem sido extraordinário. 260 novos empregos formais no acumulado do ano é um número para ser comemorado. Tratam-se de empregos com carteira assinada, direitos trabalhistas e que ajudam a aumentar a arrecadação tributária, não apenas das próprias prefeituras, mas também do estado e do país como um todo”.

Com estes resultados, ao final de maio de 2022, apenas os quatro municípios da RM somavam 101.838 trabalhadores formais. Os seis municípios da RME contabilizavam 128.245 contratos com carteira assinada e os 22 municípios do CMC agregavam 9.836 registros trabalhistas formalizados. Com isso, o mercado de trabalho do Vale do Aço passou a totalizar, com o encerramento do quinto mês do ano, 138.081 trabalhadores com carteira assinada e todos os direitos garantidos pela Consolidação das Leis do Trabalho (CLT), o terceiro maior mercado de trabalho de Minas Gerais, somente atrás da Região Metropolitana de Belo Horizonte e do conjunto regional formado pelos municípios do Triângulo Mineiro.

### **Brasil e Minas Gerais também geram empregos**

Com saldo positivo de mais 277.018 vagas somente em maio, o Brasil manteve a trajetória de recuperação de empregos com carteira assinada, retomada em janeiro de 2022. Ao todo, o país acumulou 1.051.503 novos postos de trabalho formais nos cinco primeiros meses deste ano, impulsionados pelo setor de Serviços, que formalizou mais 658.112 novas contratações. No total, o país encerrou o mês de maio com 41.729.858 brasileiros trabalhando com carteira assinada no país, sob regime de CLT.

Por sua vez, após desaceleração na criação de novas vagas nos meses de março e abril, o estado de Minas Gerais criou mais 29.970 postos de trabalho formais no mês de maio, alcançando um saldo de 108.747 novas vagas ao final dos cinco primeiros meses de 2022. Impulsionado também pelo setor de Serviços, que formalizou mais 363.140 novos contratos, o estado finalizou o quinto mês deste ano empregando com carteira assinada e todos os direitos assegurados pela CLT um total de 4.415.689 mineiros.

### **Números, no entanto, ainda não estão consolidados**

Entretanto, como lembra o coordenador do levantamento, o geógrafo William Passos, é importante ponderar que os números apresentados não estão consolidados. “As empresas têm até 12 meses para fazer a declaração do Caged fora do prazo. À medida que essas informações vão chegando, o Ministério do Trabalho e Previdência vai atualizando os meses para trás. Os números consolidados só sairão mesmo no segundo semestre do ano que vem. No entanto, as diferenças de resultados entre os números divulgados mensalmente e a consolidação não costumam ser significativas, embora seja possível uma alteração de maior proporção”.