

INSTITUTO FEDERAL
Minas Gerais

MANUAL PARA REGISTRO DO ESTÁGIO NÃO OBRIGATÓRIO NO HISTÓRICO ESCOLAR

Pró-Reitoria de Extensão

Diretoria de Tecnologia da Informação

Setor de Modelagem e Controle de Processos

2018

Cadastro de Estágio Não Obrigatório

No Módulo Educacional um estágio (seja obrigatório ou não) é sempre cadastrado como Atividade Curricular do aluno. A única diferença entre esses dois tipos é que o estágio obrigatório precisa ser lançado na Matriz do Curso.

Para inserir o estágio feito pelo aluno, acessar a aba **Matrícula e Avaliação**, e selecionar a opção **Matrículas -> Matrícula no Curso**:

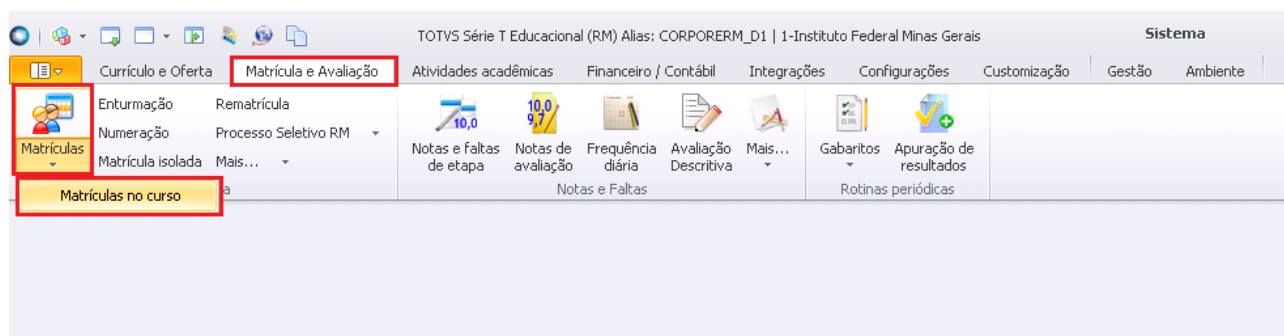

Nessa orientação será usado como exemplo o lançamento de um estágio não obrigatório de um aluno do *Campus Ouro Preto*.

Para localizar o aluno desejado será usado o filtro **RA** (para informar o número de matrícula). Também poderiam ser usados outros filtros, como o **Nome do aluno**:

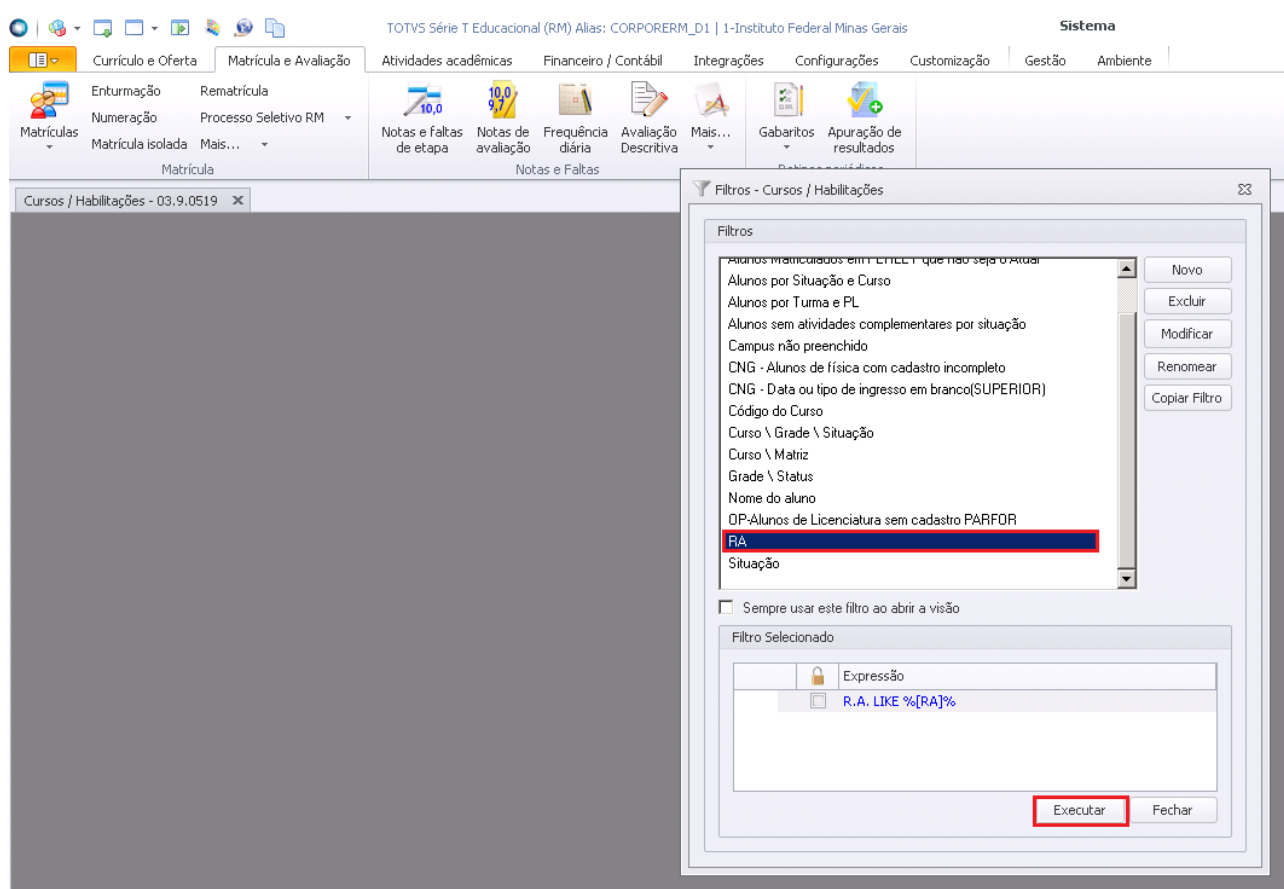

Nesse exemplo será informado o RA 0024037, para localizar o registro da aluna Liliane Aparecida Gomes:

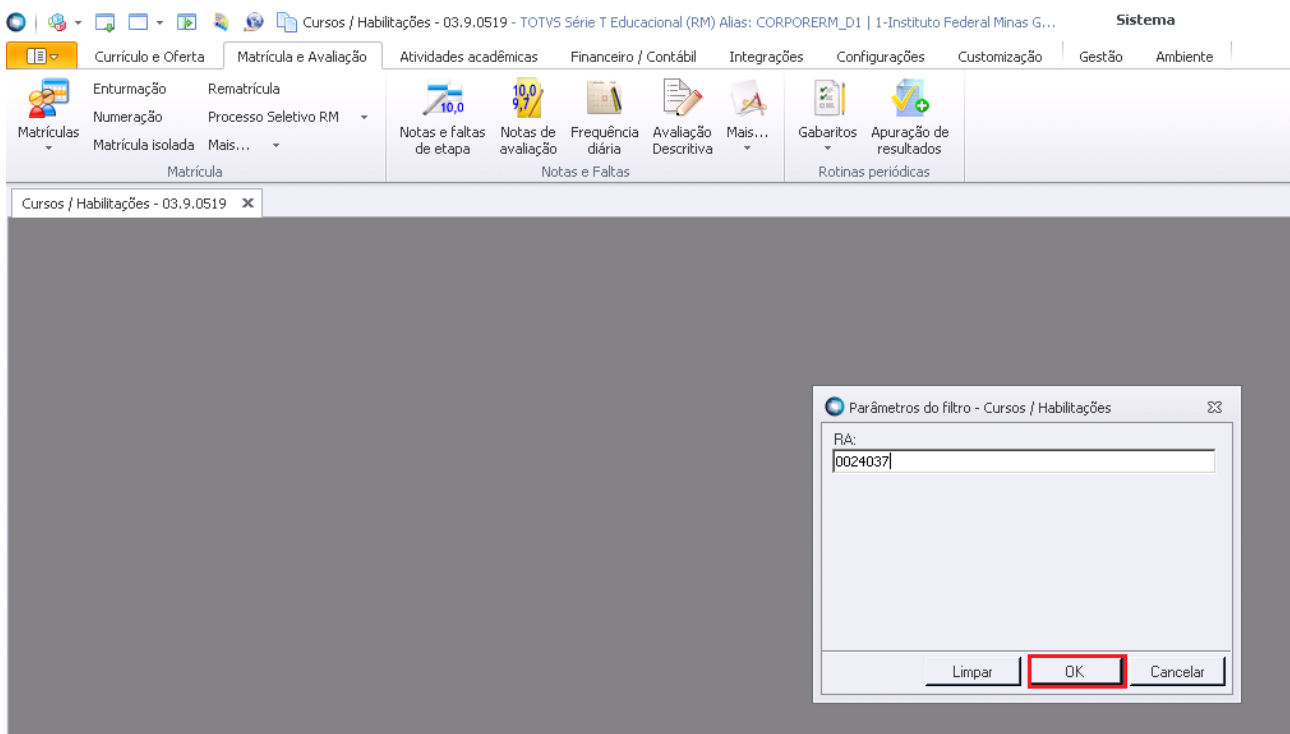

Com o registro do aluno selecionado, acessar a opção **Anexos** e clicar em **Atividades Curriculares**:

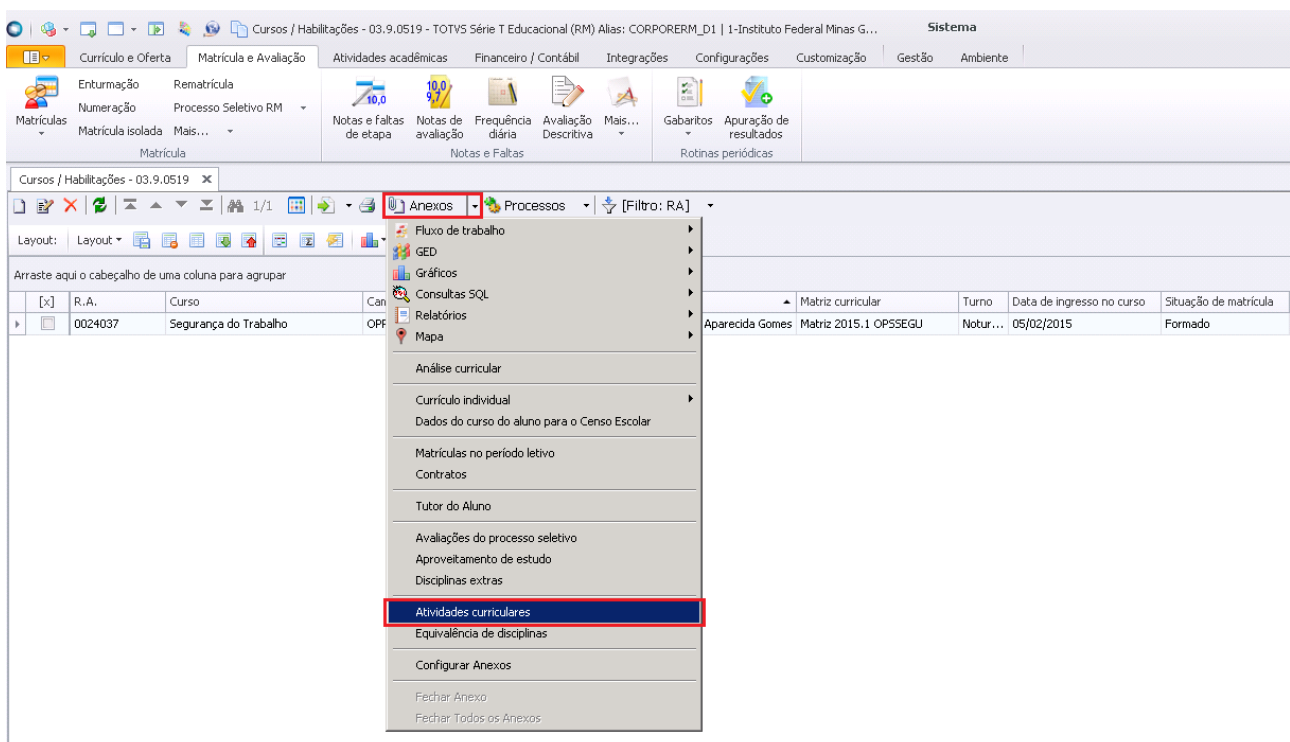

Utilizar o filtro **Todos**, para listar todas as atividades curriculares do aluno selecionado:

A seguir, clicar no botão **Novo**, para inserir uma nova atividade curricular:

Na próxima tela, é necessário preencher os campos da aba **Identificação**, sendo que o **Período Letivo**, o **Componente** e a **Modalidade** são dados obrigatórios.

O cadastro de componentes e de modalidades é feito em cada *campus*, e não é padronizado para todo o IFMG. Nesse exemplo, será selecionado o componente **Estágio Supervisionado (não obrigatório)**, que está cadastrado em Ouro Preto.

The 'Componentes Curriculares' dialog box is shown. The 'Filtrar por' field is set to 'Descrição'. The table below shows the following components:

Cód. Componente	Descrição
66	Atividades Acadêmico-Científico-Culturais
67	Trabalho de Conclusão de Curso
68	Estágio Supervisionado (não obrigatório)
69	Orientação de Estágio

The 'OK' and 'Cancelar' buttons are at the bottom.

Para esse exemplo, será usada a modalidade **Estágio Supervisionado (não obrigatório)**, que está cadastrada em Ouro Preto.

Os nomes podem ser diferentes em cada *campus*. Se for necessário acrescentar um novo item na lista, o Registro Acadêmico possui permissão para cadastrar componentes e modalidades.

Atividade do aluno: <novo>

Identificação Identificação II Observação Campos complementares

Período Letivo: 351 2016.2 ... **RA:** 0024037 Liliane Aparecida Gomes ...

Matriz aplicada: 901 Técnico em Segurança do Trabalho ...

Atividade

Componente: 68 Estágio Supervisionado (não c... **Modalidade:** ...

Modalidades

Filtrar por: Cód. Modalidade

Cód. Modalidade	Descrição	Grupo de Atividades
148	Estágio Supervisionado (não obrigatório)	TCC / Estágio

OK Cancelar

OK Cancelar Salvar

Também há informações para serem preenchidas na aba **Campos Complementares**:

Atividade do aluno: <novo>

Identificação Identificação II Observação **Campos complementares**

Nota ou Conceito:

Local do Estágio (empresa):

Logradouro:

Número:

Bairro:

Cidade:

UF:

OK Cancelar Salvar

Depois de informar os dados e clicar no botão **Salvar**, o registro será listado na tela:

Cursos / Habilitações - 03.9.0519 - TOTVS Série T Educacional (RM) Aliás: CORPORERM_D1 | 1-Instituto Federal Minas G... Sistema

Curriculo e Oferta Matrícula e Avaliação Atividades acadêmicas Financeiro / Contábil Integrações Configurações Customização Gestão Ambiente

Enturmação Rematrícula
Numeração Processo Seletivo RM
Matrículas Matrícula isolada Mais...

Notas e Faltas de etapa Notas de avaliação Frequência diária Avaliação Descritiva Mais... Gabaritos Apuração de resultados Rotinas periódicas

Cursos / Habilitações - 03.9.0519

Anexos

Atividades curriculares

Layout: Layout Padrão

Arraste aqui o cabeçalho de uma coluna para agrupar

[x]	R.A.	Curso	Campus/Polo	Habilitação
>	0024037	Segurança do Trabalho	OPR	Técnico em Segurança

Arraste aqui o cabeçalho de uma coluna para agrupar

[x]	Componente	Modalidade	Id. atividade	Id. Habilitação Filial	RA
>	Estágio Supervisionado (não obrigatório)	Estágio Supervisionado (não obrigatório)	12797	901	0024037

Agora esse lançamento já pode ser verificado no Histórico Escolar do aluno.

Para emitir um histórico, basta selecionar o aluno e clicar em **Anexos -> Relatórios -> Histórico Escolar – Técnico**:

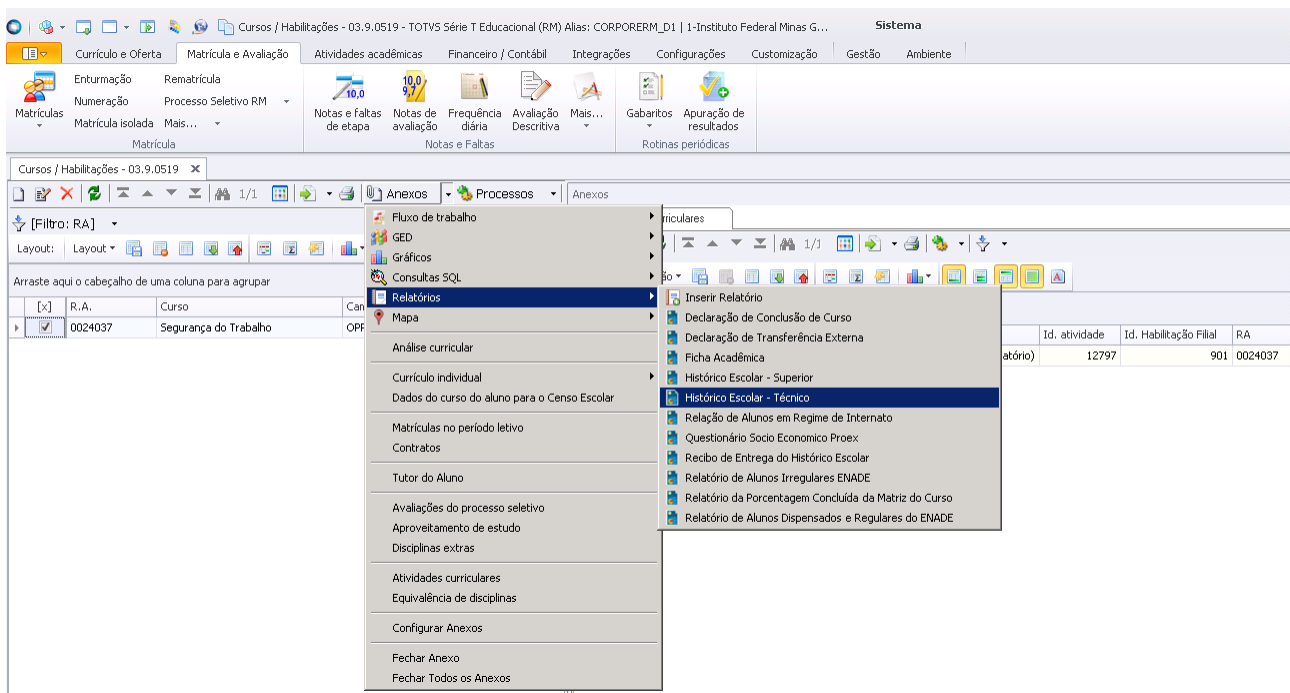

Na tela seguinte, há um parâmetro onde deverá ser informado o tipo de histórico desejado. A opção **Cheio** traz todas as disciplinas cursadas pelo aluno que já concluiu o curso. Se o aluno ainda não concluiu deve ser usada a opção **Parcial**:

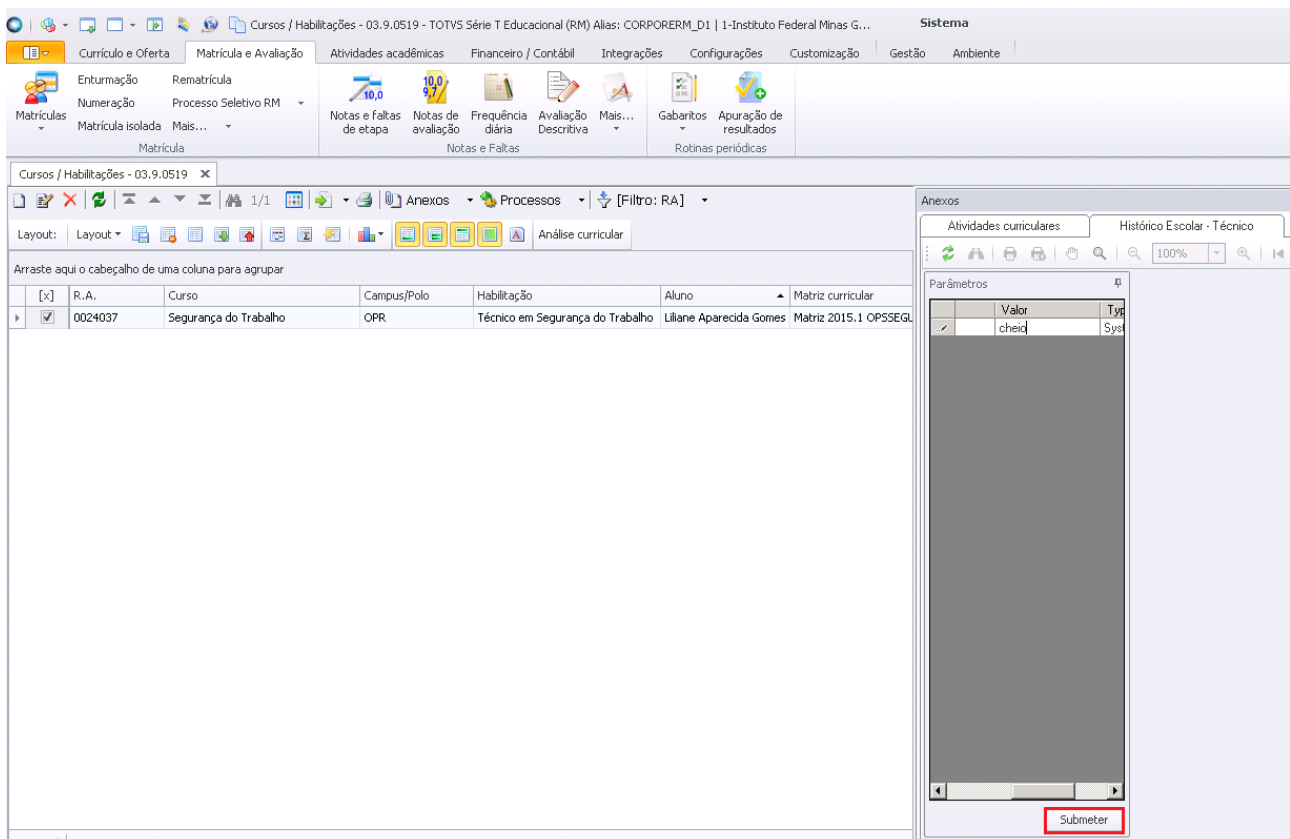

O lançamento aparecerá dessa forma no histórico escolar:

Componentes Curriculares Não Obrigatórios						
Período	Componente	Modalidade	CH Realizada	CH Pendente	Nota/ Conceito	Situação
2016.2	Estágio Supervisionado (não obrigatório)	Estágio Supervisionado (não obrigatório)	320,00	0,00	Aprov	Concluído
Carga Horária Total dos Componentes Curriculares não obrigatórios realizadas			320,00	---		
Carga Horária Total dos Componentes Curriculares não obrigatórios pendentes			---			